

scala 1:5.000  
 aggiornamenti  
 19/05/2021 21/05/2021  
 12/06/2021 10/01/2022

STRADE URBANE LOCALI  
 STRADE URBANE CICLABILI  
 STRADE RESIDENZIALI  
 STRADE URBANE LOCALI VOCATE ALLA FRUIZIONE LENTA  
 SEGNALETICA VERTICALE DI MODERAZIONE DEL TRAFFICO IN ESERCIZIO

BICIPLAN  
**2P<sub>b</sub>**  
 COLONNA FELETTO  
 CAVALICCO MOLIN NUOVO  
 aprile 2021  
 PROVINCIA  
**UDINE**  
 COMUNE  
**TAVAGNACCO**

professionista incaricato  
 ing. Luca Mascherin  
 viale della Vittoria 6, Udine  
 luca.mascherin@gmail.com

consulente unico  
 ing. Matteo Colautti  
 via Caccia 39, Udine  
 ingmatteocolautti@gmail.com

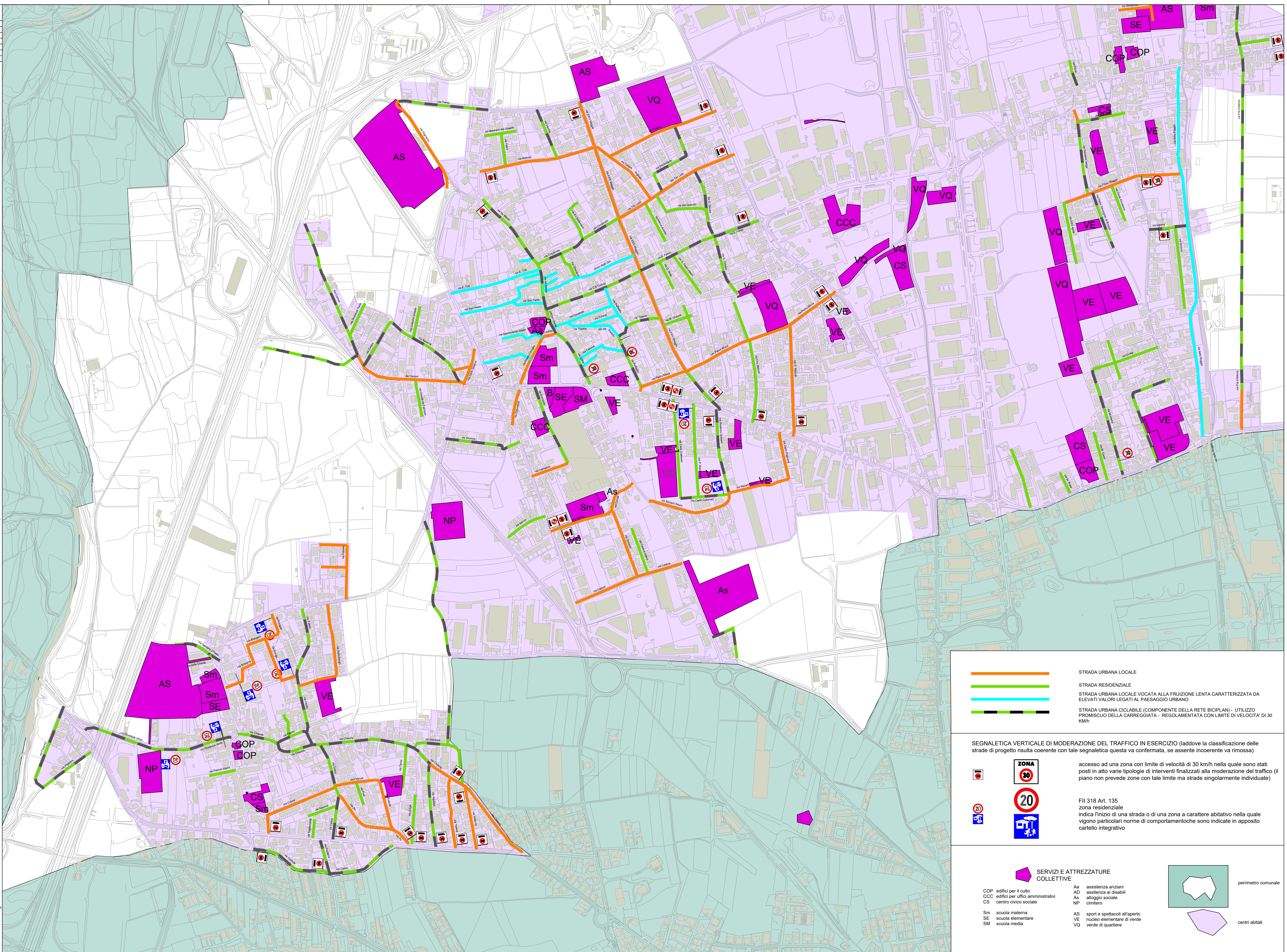

	STRADA URBANA LOCALE
	STRADA RESIDENZIALE
	STRADA URBANA LOCALE VOCATA ALLA FRUIZIONE LENTA CARATTERIZZATA DA ELEVATI VALORI LEGATI AL PAESAGGIO URBANO
	STRADA URBANA CICLABILE (COMPONENTE DELLA RETE BICIPLAN) - UTILIZZO PROMISCUIO DELLA CARREGGIATA - REGOLAMENTATA CON LIMITE DI VELOCITA' DI 30 KMh

SEGNALETICA VERTICALE DI MODERAZIONE DEL TRAFFICO IN ESERCIZIO (laddove la classificazione delle strade di progetto risulta coerente con tale segnaletica questa va confermata, se assente incoerente va rimossa)

	ZONA 30	accesso ad una zona con limite di velocità di 30 km/h nella quale sono stati posti in atto varie tipologie di interventi finalizzati alla moderazione del traffico (il piano non prevede zone con tale limite ma strade singolarmente individuate)
	ZONA 20	Fil 318 Art. 135 zona residenziale indica l'inizio di una strada o di una zona a carattere abitativo nella quale vigono particolari norme di comportamento che sono indicate in apposito cartello integrativo

	servizi e attrezzature collettive		perimetro comunale
	edifici per il culto		centri abitati
	uffici amministrativi		
	centro civico sociale		
	scuola materna		
	scuola elementare		
	scuola media		
	assistenza anziani		
	assistenza ai disabili		
	alloggio sociale		
	cimitero		
	sport e spettacoli all'aperto		
	nucleo elementare di verde		
	verde di quartiere		