

INQUADRAMENTO GENERALE - SCALA 1:500

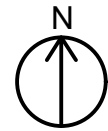

AREE OGGETTO DI INTERVENTO



INQUADRAMENTO CATASTALE AREA DI INTERVENTO - Estratto di Fg.29 Mappali 1717 e 1008

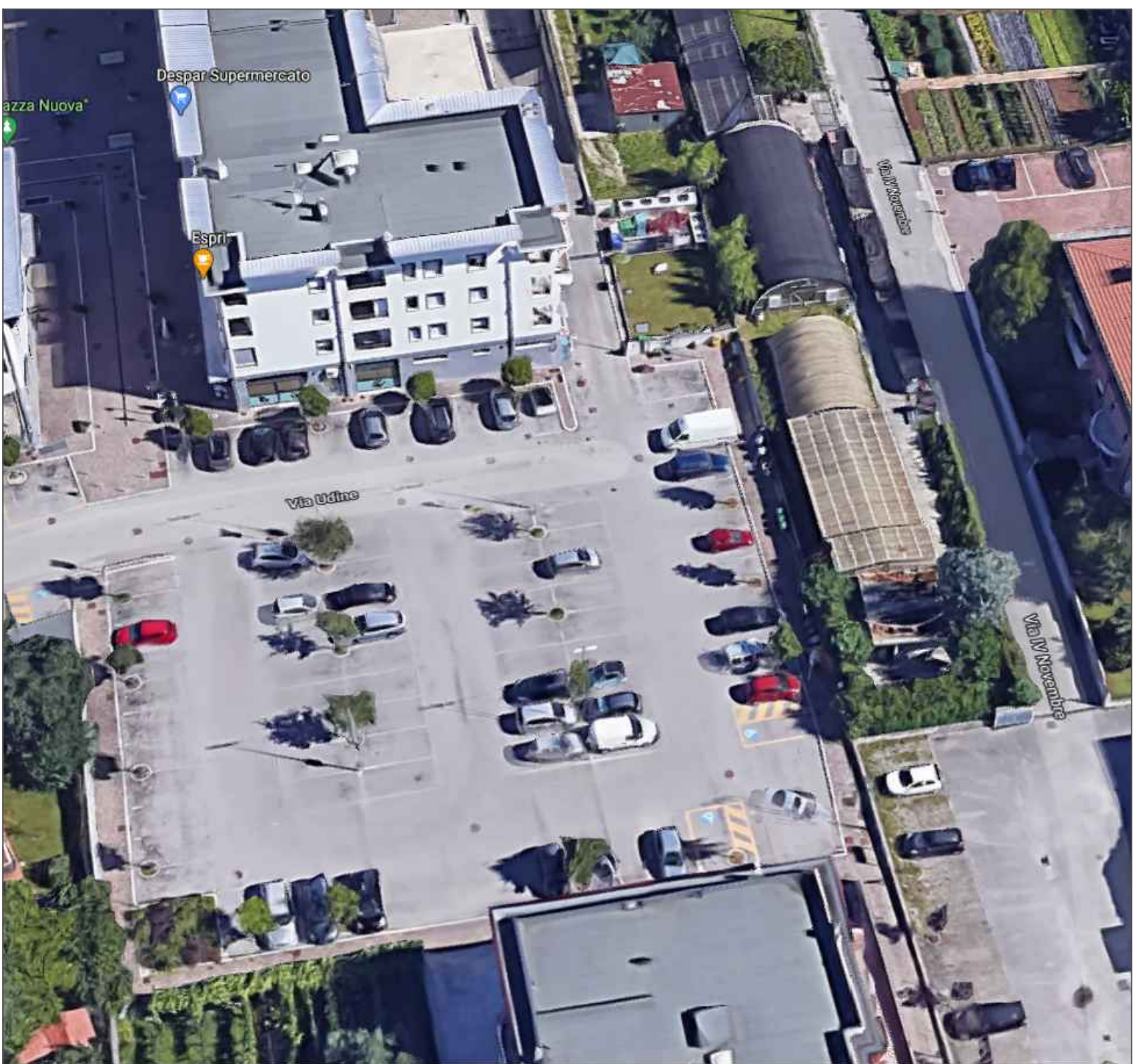

VISTA DALL'ALTO AREA DI INTERVENTO

PROVINCIA DI UDINE

COMUNE DI TAVAGNACCO
UFFICIO TECNICO LAVORI PUBBLICI



OGGETTO:

LAVORI DI AMPLIAMENTO DEL PARCHEGGIO
COMUNALE ANTISTANTE L'UFFICIO POSTALE E
IL POLIAMBULATORIO DI FELETTO UMBERTO

PROGETTO DI FATTIBILITA' TECNICA
ED ECONOMICA

DATA
Dicembre 2020

STATO DI FATTO

NR. TAVOLA

PLANIMETRIA GENERALE
ESTRATTO DI MAPPA
ORTOFOTO

01

IL PROGETTISTA:

UFFICIO TECNICO LAVORI PUBBLICI E AMBIENTE
DOTT. ARCH. FRANCESCO MARCIANO

